

- vopsea lavabila alb
- glet 2 straturi
- tencuiala m50 armata
- zidarie existenta
- tencuiala m50 armata
- vata bazaltica 10 cm
- masa spaclu armata cu plasa
- finisaj exterior tabla prefaltuita pentru fatada prinsa cu bride si profile aluminiu

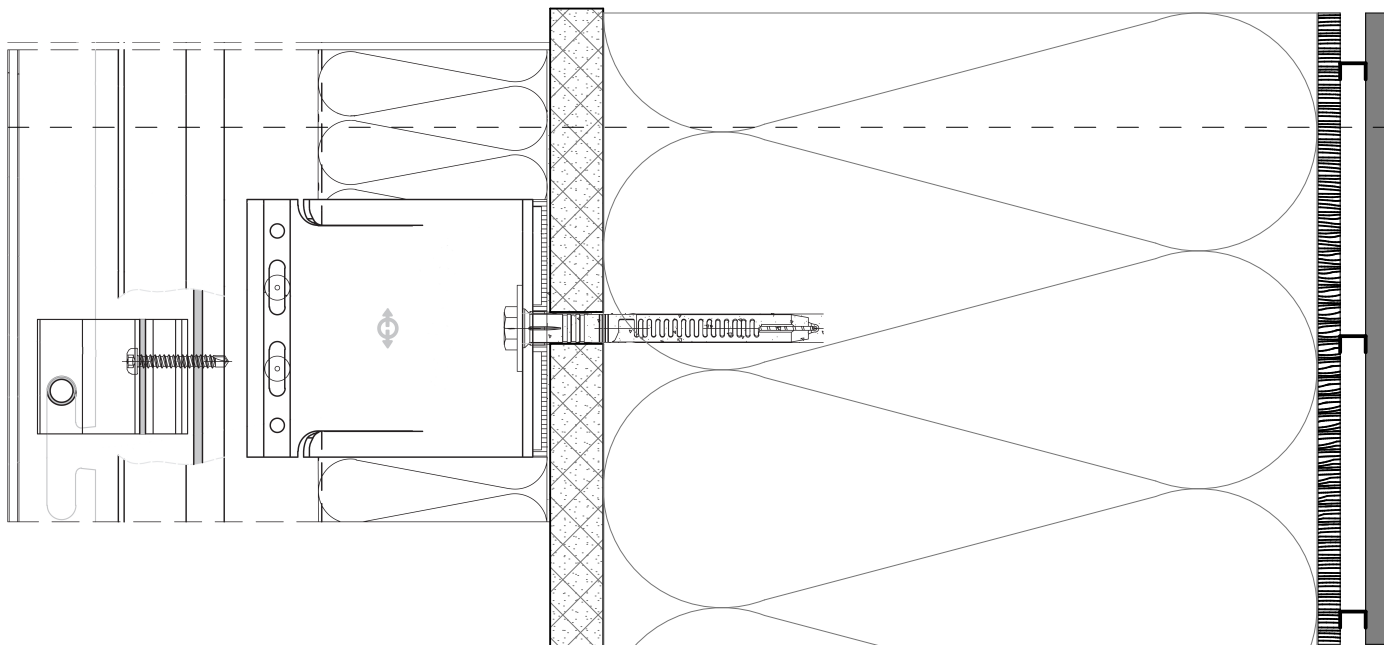

- vopsea lavabila alb
- glet 2 straturi
- placare cu gips-carton 12,5 mm
- profile al. fixare gips-carton
- OSB
- folie bariera de vapori
- structura lemn
- vata minerala 15 cm
- placi tip "betopan"
- membrana anti-umiditate
- vata bazaltica 10 cm
- masa spaclu armata cu plasa
- finisaj exterior tabla prefaltuita pentru fatada prinsa cu bride si profile aluminiu

02	24.11.2023	Beneficiar	Emis pentru utilizare	
01	12.10.2023	Beneficiar	Emis pentru utilizare	
00	12.09.2023	Beneficiar	Emis pentru utilizare	
Nr. revizie	Data	Modificare solicitata de:	Descriere modificare	
-	-	-	-	-
Verificator / Expert	Nume	Semnatura	Carinta	Referat / Expertiza Nr. / Data
Proiectant general ROENGG CONSULTING SRL RO 24611389 / 0344 806 979 / contact@groengg.com			Client: CONPET S.A. Localitatea Uriati, Strada 30 Decembrie, Nr.20, Jud. Prahova	
Proiectant de specialitate S.C. HOMELAND ARCHITECTS S.R.L.			Titlul proiectului: Reabilitare, Extindere si Etajare Cladire Sediu Administrativ - Statia de Pompare Uriati	
	Nume	Semnatura	SCARA:	Titlul plansei:
Proiectat	L. E.		N/A	DETALII ZIDURI CARAMIDA SI LEMN
Verificat	L. E.		DATA:	Nr. Desen:
Aprobat	D. S.		24.11.2023	10212022-RNG-DTDS-ARH-FND-001
			FAZA:	NR. PAGINA:
			DDE	12/0